

www.eurocasagroup.it

Gruppo
A g e n z i a I m m o b i l i a r e
EURO CASAI

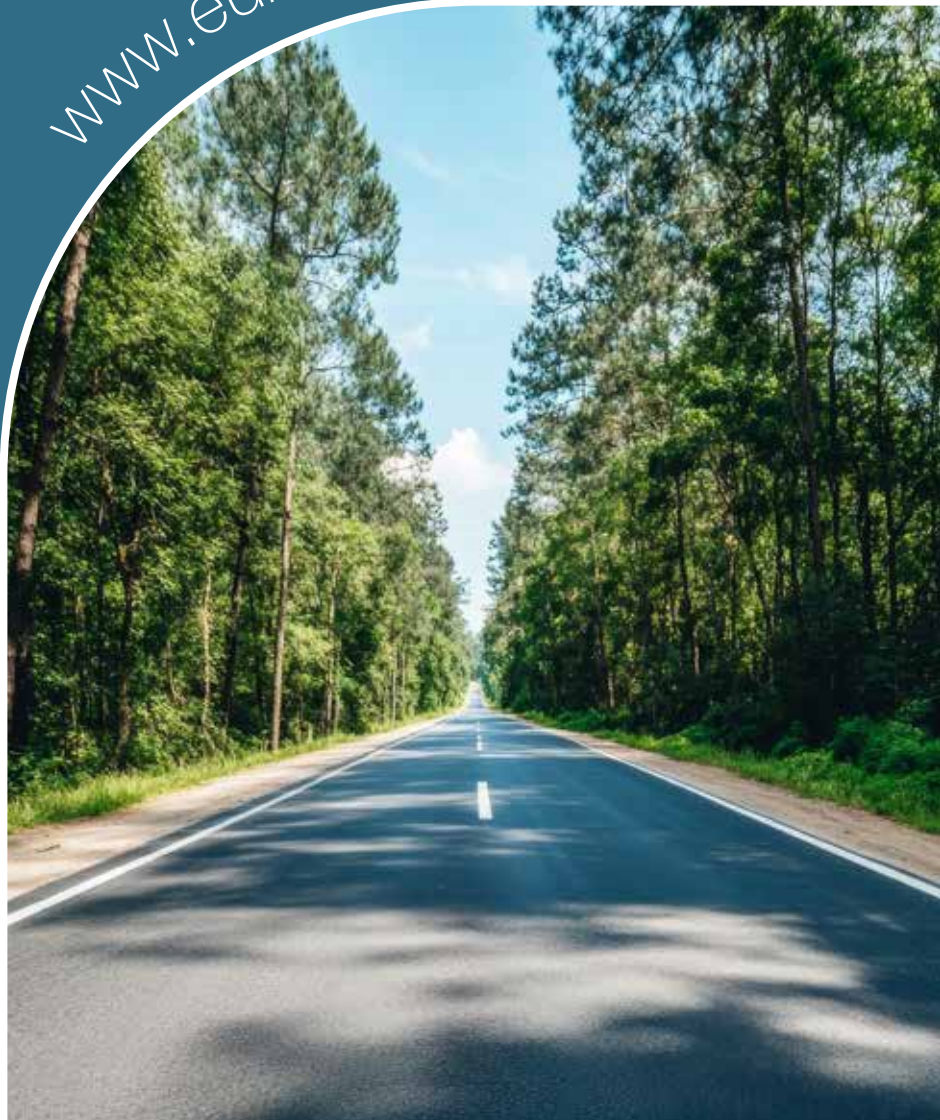

2025

ANNO 25 - N. 1

GENNAIO '25



Eurocasa Group



F-781 Spezzano fraz.
 In posizione **IMMERSA NEL VERDE**, ma comodo ai servizi prop. **CASALE di AMPIE DIMENSIONI** in uno **SPLENDIDO BORGO**, disp. su più liv.: **TRE APP.TI** in fabbricato **RISTRUTT.** anni 2000 oltre a porticato che collega ad altro vecchio fabbricato da adibire ad ulteriore abit. **1.000 METRI DI GIARDINO** circa.

€ 410.000 trattabili





F-814 Spezzano
 In **ZONA FIUMI, CASA SINGOLA** con 2 APP.TI IDENTICI tra loro comp.da: ingr., corridoio, **AMPIO SOGG.**, cucinotto, **3 CAMERE** da LETTO, bagno e 2 balconi; al P. Sottotetto: **AMPIA MANSARDA**. Completano l'immobile **2 AMPI GARAGE** a P.T. e un'**AMPIA AREA CORTILIVA** su tutti e 4 i LATI.

info in agenzia





F-812 Spezzano
 In **CONTESTO F/V** del 2007 proponiamo **AMPIO BILOCALE** al **PIANO TERRA** con **INGRESSO INDIPENDENTE** e **GIARDINO PRIVATO**, composto da: **SOGGIORNO** con A/K, dis. notte, **CAMERA MATRIMONIALE** e **BAGNO. GARAGE** al **PIANO S1. IMMOBILE A REDDITO.**

€ 168.000





ESCLUSIVA
F-818 Fiorano
 In **PICCOLO BORGO** proponiamo **DUE PORZIONI di CASA** completamente da ristrutturare, **INDIPENDENTI** tra loro con **AMPIO GIARDINO di PROPRIETÀ** e **GARAGE. CENTRO STORICO.**

€ 150.000



F-813 Spezzano
 In **SPLENDIDA POSIZIONE IMMERSA NEL VERDE**, **PORZ. di CASA COMPLET. INDIP.** da **TERRA** a **CIELO** comp. da: a P.T. sogg., **CUCINA ABIT.**, bagno e camera; a P.1: **2 CAMERE** e **BAGNO** (pre-disposizione per sala e cucina); a P.2: **2 MATRIMONIALI**; **GARAGE SINGOLO.** Possibilità di 2 APP.TI.

€ 160.000





F-800 Fiorano
 In **ZONA COMODA AI SERVIZI** proponiamo **APPARTAMENTO** al **1° PIANO** e composto da: ingresso su **SOGGIORNO**, cucina, dis. notte, **3 CAMERE** da LETTO, bagno, **BALCONE**, cantina e posto auto. **COMPLETAMENTE RISTRUTTURATO.**

€ 148.000





ESCLUSIVA
F-817 Fiorano
CASA SINGOLA, con 2 UNITÀ ABIT. **INDIPENDENTI TRA LORO. P. T. APP.TO** con sala A/K, 2 CAMERE e bagno. **1° P. SOGGIORNO, TINELLO, CUCINOTTO, 2 MATRIMONIALI, STUDIO** con scala di collegamento al sottotetto e 2° bagno. **GARAGE** e **GIARDINO di PROPRIETÀ** su 4 LATI. **IDEALE GENITORI-FIGLI.**

€ 340.000





F-701 Fiorano
 Ai piedi delle colline di Fiorano, **BELLISSIMA PORZIONE DI CASA** allo stato **GREZZO** comp. da: **P.S.1 TAVERNA** e lav.; **P.T. SOGGIORNO** con **CUCINA** a **VISTA 63 MQ** e bagno; **P.1 3 CAMERE, 2 BAGNI** e 2 balconi; **P.2 2 CAMERE**, bagno e 2 **AMPI TERRAZZI**; **P.T. AMPIO GARAGE**; **AMPIA ZONA VERDE** con ulteriore **LOTTO EDIFICABILE** all'**INTERNO. OGGETTO UNICO NEL SUO GENERE.**

info in agenzia



F-815 Fiorano
 In **ELEGANTE PALAZZINA SEMI-NUOVA** prop. app.to al P. T. con **INGR. INDIP.** comp.da: **AMPIO SOGG.** con A/K, dis.notte, **MATRIMONIALE** e bagno; **P.S1: TAVERNA**, lavanderia e **GARAGE. GIARDINO di 50 mq** (ingresso pedonale). **BASSE SPESE CONDOMINIALI** e **FINITURE DI PREGIO.**

€ 225.000



ESCLUSIVA
F-805 Fiorano
 In **PICCOLA PALAZZINA COMPLETAMENTE RISTRUTTURATA** proponiamo **TRILOCALE** al **1° PIANO** comp. da: ingresso, soggiorno, **CUCINA SEMI-ABITABILE**, 2 **MATRIMONIALI**, bagno, balcone e solaio; **GARAGE** al **P.T.. ZONA CENTRALE.**

€ 160.000





OGGETTO UNICO

S-952 Sassuolo

In contesto **BIFAMILIARE**, app.to al P. rialzato comp.da: ampio sogg. con **CUCINA A VISTA, 3 CAMERE**, bagno. Garage e lavanderia al P.T. **AMPIO GIARDINO PRIVATO** collegabile per rendere l'immobile totalmente indipendente.

ESCLUSIVA



€ 245.000

ESCLUSIVA

S-929/A Sassuolo

In **PICCOLO CONTESTO** comodo al centro, app.to al 2°P. comp.da: ingr., soggiorno con balcone, **CUCINA SEPARATA, 2 CAMERE**, bagno, soffitta e cantina. **COMPLETEMENTE RISTRUTTURATO. LIBERO.**



€ 140.000

ESCLUSIVA

S-953 Sassuolo

In piccolo contesto **COMODO AL CENTRO** appartamento al 1°PIANO comp.da: ingresso, soggiorno con balcone, Cucina separata, **2 CAMERE MATRIMONIALI**, bagno, soffitta e cantina. Basse spese condominiali. **LIBERO!**



€ 139.000

ESCLUSIVA

S-921 Sassuolo

In **ZONA S. MICHELE, CASA SINGOLA**, comp. da ingr., **SOGG. CON CAMINO, CUCINA ABIT. GRANDE, 2 MATRIMONIALI, BAGNO**; al P.T. garage di **OLTRE 30 MQ**, cantina e lavand. con finestre sfruttabili come **TAVERNA**; 2°P. **AMPIA SOFFITTA DI 90 MQ ABIT. DEPENDANCE INDIP. DI 50 MQ** E **GIARDINO PRIVATO SUI 4 LATI DI 300 MQ TOTALI.**



OCCASIONE!
 SOLUZIONE
 GENITORI-FIGLI
 CONSEGNA
 IMMEDIATA!!



€ 225.000 Tratt.

S-942 Sassuolo

In contesto da 4 unità **GRAZIOSO TRILOCALE**, comp. da ingr., **SOGG. CON CUCINA A VISTA, 2 MATRIMONIALI**, bagno, cantina, posto auto e giardino condominiale ad uso esclusivo. **PARZIALMENTE RISTRUT. CONSEGNA IMMEDIATA.**



€ 135.000

S-954 Sassuolo

In quartiere **COMODO AL CENTRO** app.to in **BIFAMILIARE** comp.da: ampio sogg., cucina, tinello con balcone, **3 CAMERE, 2 BAGNI**, soffitta, cantina e garage. **PICCOLA AREA PRIVATA** e **AMPIO MAGAZZINO** a servizio dell'app.to.



€ 270.000

ESCLUSIVA

S-929 B Sassuolo

In **PICCOLO CONTESTO** vista **PARCO DUCALE BILocale** comp.da: sogg. con AK, disimp., bagno, **AMPIA . MATRIMONIALE CON CABINA ARMADIO**, soffitta e cantina. **IN FASE DI COMPLETA RISTRUTTURAZIONE.**



€ 108.000

OGGETTO UNICO

S-923 Sassuolo

ZONA PARCO
 Disponiamo di **ATTICO** composto da: **AMPIA ZONA GIORNO** con cucina a vista, **3 CAMERE** e 2 bagni. **VERANDA** di 36 mq su grande **TERRAZZO ABITABILE.**
 Garage e posto auto.



€ 320.000

S-936 Sassuolo

In zona **ROMETTA** appartamento al 1°PIANO comp.da: ingresso, ampio soggiorno con **TERRAZZO ABITABILE**, cucina separata, **3 CAMERE**, terrazzino, bagno, soffitta, cantina e garage. **OTTIMO CONTESTO.**



€ 199.000

S-937 Sassuolo

In strada tranquilla, **PORZIONE DI CASA** comp. da: appartamento al 1°P. con **SOGG. CON CAMINO**, cucina Abitabile, 2 camere matrimoniali, bagno, **TAVERNA ABITABILE** e posto auto privato. **NO SPESE CONDOMINIALI.**



€ 200.000

S-948 Sassuolo

In **ZONA CENTRALE, CONTESTO FACILIA-VISTA**, app.to posto al 2° P., comp. da ampio ingr., **SOGG. CON BALCONE, CUCINA SEPARATA**, bagno, 2 **MATRIMONIALI**, cantina, soffitta e **AMPIO GARAGE.**



€ 160.000

S-950 Sassuolo limitrofi

In piccolo contesto **SEMI-NUOVO** di 3 unità, proponiamo app.to al 1°PIANO comp.da: **AMPIO SALONE** con cucina a vista e **GRANDE BALCONATA, 2 CAMERE MATRIMONIALI, 2 BAGNI**, soffitta e garage. **ULTIMATA NEL 2023.**



€ 280.000

S-899 Sassuolo

In **ZONA CENTRALE** appartamento al 1° PIANO comp.da: **AMPIO SOGGIORNO** con balcone, **CUCINA ABITABILE, 2 MATRIMONIALI**, bagno, soffitta, cantina e garage. **PICCOLO CONTESTO** con **BASSE SPESE CONDOMINIALI.**



€ 157.000

ESCLUSIVA

S-934 Sassuolo

In **ZONA CENTRALE** appartamento al 1°P. comp. da: ingresso, ampio soggiorno con **TERRAZZO ABITABILE**, cucina separata, **3 CAMERE, 2 BAGNI**, soffitta, cantina e garage. **COMPLETEMENTE RISTRUTTURATO.**



€ 170.000 Tratt.

S-947 Sassuolo

In **ZONA PARCO AMPIO APP.TO** al 2° P., **COMPLETEMENTE RISTRUTTURATO**, comp. da ingr. su **AMPIO SOGG.** con angolo cottura, **3 CAMERE, 2 BAGNI**, ripostiglio, soffitta, cantina, garage e posto auto condominiale. **PRONTA CONSEGNA!**



€ 280.000

ESCLUSIVA

S-891 Sassuolo

In **OTTIMO CONTESTO** residenziale **APPARTAMENTO** al 2°P. comp.da: ampio soggiorno con terrazzino, **CUCINA ABITABILE** con balcone, **3 CAMERE, 2 BAGNI. AMPIO GARAGE** di proprietà. **COMPLETEMENTE RISTRUTTURATO.**





€ 250.000



**METTI
IN ORDINE
LE IDEE
SULLA
SCELTA
DELLA
TUA CASA!**



Agenzia Immobiliare
EURO CASA GROUP



PMA DI VALISENA

RESTAURI INTERNI, ESTERNI o CONSERVATIVI
ANTISISMICA CERTIFICATA

Pma di Valisena F.lli Snc
Impresa Edile
T: (+39) 0522 394013 / 14
Fax: (+39) 0522 394016
Via Anna Frank 73/C,
42122 SABBIONE (R.E.)

*30 Anni di Esperienza nel Settore Edile
a Servizio di un Nuovo Futuro*

- RISTRUTTURAZIONI CHIAVI IN MANO CON STUDIO E PROGETTAZIONE
- COSTRUZIONI CIVILI ED INDUSTRIALI ANTISISMICHE ED IN CLASSE A
- RESTAURI ESTERNI CIVILI ED INDUSTRIALI
- RIVESTIMENTI TERMOACUSTICI A CAPPOTTO
- NUOVE TECNOLOGIE PER IL RISANAMENTO DEL CEMENTO ARMATO

POSSIBILITÀ DI FINANZIAMENTI AGEVOLATI E PERSONALIZZATI

E.mail: pmadivalisena@libero.it - www.pmadivalisena.com



A-333 Castellarano

VILLETTA A SCHIERA, recente, con **CORTILE E TERRAZZO PRIVATI**, comp da soggiorno, **CUCINA**, **2 BAGNI**, **2 CAMERE**, **TAVERNA**, oltre a **BILOCALE COMPLETO E GARAGE**;

OTTIMA SOLUZIONE GENITORI-FIGLI.

€ 340.000 Tratt.



A-339 Roteglia

PORZIONE DI CASA, all'interno di corte storica, composta da soggiorno, cucina abitabile. **2 CAMERE MATRIMONIALI**, **AMPIA STANZA ARMADI**, bagno, lavanderia e **GARAGE**. **OGGETTO UNICO!**

€ 170.000



ESCLUSIVA

A-332 Ca' de Fi

Disponiamo, **IN ESCLUSIVA**, di appartamento posto al **1° ED ULTIMO PIANO** composto da soggiorno con angolo cottura, bagno e **CAMERA MATRIMONIALE**. Attualmente a reddito, **OTTIMO INVESTIMENTO!**

€ 75.000



ESCLUSIVA

A-336 Roteglia

In **RECENTE CONTESTO**, appartamento posto al **2° ED ULTIMO PIANO**, composto da soggiorno con **TERRAZZINO**, **CUCINA SEPARABILE**, **2 CAMERE** di cui una con balcone, bagno, ripostiglio, **STUDIO**, cantina e **GARAGE!** **SPLENDIDO QUARTIERE PANORAMICO!**

€ 165.000



A-337 Castellarano

In **STRADA CHIUSA**, appartamento ben tenuto posto al **PIANO RIALZATO**, composto da soggiorno, **CUCINA ABITABILE**, dis. notte, **2 camere MATRIMONIALI** e **2 BAGNI**. **GARAGE** di 25mq. **LIBERO SUBITO.**

€ 170.000

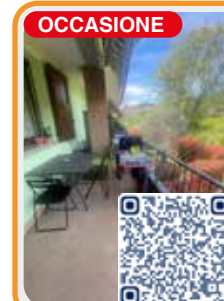

OCCASIONE

A-323 Castellarano

Piccolo e **RECENTISSIMO CONTESTO**, app.to al **1° ed ULTIMO P.** con **ZONA GIORNO DI OLTRE 40 MQ**, **AMPIA LOGGIA COPERTA**, disimp. notte, **3 CAMERE**, **2 BAGNI**, cantina e **DOPPIO GARAGE**. **SPLENDIDO QUARTIERE!**

€ 280.000 Tratt.



A-338 Castellarano

SPLENDIDO ATTICO, ottimamente rifinito, con ampia zona living con cucina a vista, **3 CAMERE**, **2 BAGNI** e **DOPPIO TERRAZZO**; **GARAGE DOPPIO** e cantina. **SPLENDIDA VISTA**, **OTTIMA ESPOSIZIONE.**

€ 360.000



accendi Le tue idee



LITOSTAMPA LA RAPIDA

Via Garibaldi, 1/A - CASALGRANDE (RE) - infoweb@larapida.net
Tel. 0522 846167 - 353 4712164 - www.litostampalarapida.com

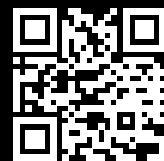



G-531 Villalunga
CASA SINGOLA SU LOTTO PRIVATO, con 4 posti auto, con **DUE APPARTAMENTI** entrambi comp. da sogg., **CUCINA** , 2 **MATRIMONIALI** e 2 **BAGNI**; area cortiliva di 400 mq; **ESTERNAMENTE RISTRUTTURATA DI RECENTE. LIBERA A BREVE!**

€ 275.000 Tratt.





G-533 Salvaterra
In **RECENTE CONTESTO SERVITO DA ASCENSORE**, app.to posto all'ultimo piano e composto da **SOGGIORNO CON ANGOLO COTTURA**, **BALCONE**, disimpegno notte, **RISPOSTIGLIO**, bagno, 2 **CAMERE** E **GARAGE**. **LIBERO SUBITO!**

€ 150.000



G-475 Casalgrande
PORZIONE DI CASA INDIPENDENTE, composta da soggiorno, cucinotto, 2 **CAMERE**, 2 **BAGNI**, soffitta; **CORTE COMUNE**, parzialmente sistemata inizio anni 2000.
OTTIMA PER INVESTIMENTO.

€ 95.000



G-534 Casalgrande
In **ELEGANTE QUARTIERE RESID.**, a due passi dal centro, **MAISONETTE INDIPENDENTE** comp. da ingr., **SOGG. CON BALCONE**, **CUCINA SEPARATA**, 3 **CAMERE**, 2 **BAGNI** e **GARAGE SINGOLO** con pred. lavanderia. **NESSUNA SPESA CONDOMINIALE!**

€ 240.000





G-527 Casalgrande
In **ZONA PARCO AMARCORD**, **PORZ. DI CASA CON GIARDINO** composta da soggiorno, **SALA DA PRANZO**, cucina, 2 **CAMERE**, 2 **BAGNI**, soffitta, **GARAGE**; **POSSIBILITÀ DI TAVERNA AL PIANO TERRA. LIBERA SUBITO!**

€ 270.000 Tratt.



G-535 Villalunga
App.to **INDIPENDENTE IN STRADA CHIUSA**, comp. da sogg. con angolo cottura, **AMPIO GIARDINO DI PROPRIETÀ ESCLUSIVA**, bagno, lavanderia, 2 **CAMERE**, cantina e **GARAGE**. **PICCOLO CONTESTO IN QUARTIERE TRANQUILLO.**

€ 215.000 tratt.



G-532 Salvaterra
NUOVA COSTRUZIONE IN CLASSE A4! **PORZ. DI BIFAMIGLIARE** comp. da **ZONA LIVING OPENSPACE**, 2 **BAGNI**, 3 **CAMERE** E **GARAGE**; ampio **GIARDINO PRIVATO SU TRE LATI**; possibilità di personalizz. delle finiture interne; **CONSEGNA GENNAIO 2025!**

€ 349.000





OCCASIONE

M-554 Pozza

PORZIONE di CASA TER-RACIELO con possibilità di **BILOCALE** a P.T., al 1°P. **ZONA GIORNO** con bagno e al 2°P sottotetto 2 vani ad uso **MATRIMONIALI**. Porz. di terreno **PRIVATO** con deposito attrezzi/posti auto di 500mq.

€ 260.000 Tratt.



ESCLUSIVA

M-547 Maranello fraz.

In contesto recente **AMPIO APP.TO** su 2 LIV. con **OTTIME FINIT.**, ingr. su **ZONA GIORNO** e **BALCONE**, dis., **2 CAMERE** e bagno; **2° LIV.** soffitta con sogg., bagno/lav. e **2 CAMERE. GARAGE DOPPIO. POSSIBILITÀ di ARREDAMENTO.** Consegna 2025.

€ 310.000



M-551 Maranello Fraz.

APPARTAMENTO fine anni 90 ben tenuto, doppi vetri, caldaia recente, soggiorno con angolo cottura, balcone, **2 CAMERE DA LETTO**, disimpegno e bagno. **CONSEGNA NEL 2025. NO GARAGE. OTTIMO COME INVESTIMENTO.**

€ 178.000



M-556 Maranello e Fraz.

Vuoi essere chiamato per tutti i progetti di nuova costruzione che verranno realizzati nel Comune di Maranello? **Lascia la tua richiesta e ti aggiorneremo in tempo reale**, proponendoti in anteprima l'immobile che cerchi.

Ti aspettiamo in ufficio



M-560 Maranello

In contesto di poche unità, app.o all'ultimo P. s/asc con ingr. su sala, cucina abit., ampio balcone, **3 CAMERE GRANDI** e **2 BAGNI. GARAGE** al piano interrato. **RISTRUTTURATO NEI PRIMI ANNI 2000**, molto luminoso e ottima esposizione.

€ 245.000



M-546 San Venanzio

VILLETTA a schiera di **TESTA** su 3 liv. con sogg., cucina ab., bagno, **TERRAZZO** e **GIARDINO PRIV.**; P2° **3 CAMERE**, 2 balconi e ult. bagno; P. S., **GARAGE, TAVERNA, CANTINA**, lav. e **AREA CORTILIVA** per posti **AUTO. ORIGINALE BEN TENUTA.**

€ 350.000



M-480-A14 Pozza

ULTIMO PIANO su 2 livelli in **NUOVA COSTRUZIONE** in **CL. A2**, con **AMPIA ZONA GIORNO** di 32mq, **2 CAMERE** stesso livello con bagno e **RIP/LAV.**; 2° livello soffitta di oltre 30mq poss. **3° STANZA** con accesso **INDIPENDENTE.** Garage da agg. al prezzo.

€ 296.000



M-553 Torre Maina

In zona verde ma comoda a servizi e strade, **PORZ. di BIFAMILIARE** di ampie dimensioni con un **APP.TO** su un **UNICO LIVELLO** di **OLTRE 150mq**, con balconi e **TERRAZZI**, **3 CAMERE** e **2 BAGNI. MANSARDA** di circa 50mq con bagno, **DOPPIO GARAGE, TAVERNETTA** con ulteriore bagno, cantine e lavanderia. Particolarmente adatta per genitori/figli.

€ 445.000



M-561 Maranello Fraz.

PORZIONE di BIFAMILIARE con app.to al 1° PIANO di ampie metrature sala, cucina, 3 balconi, **3 CAMERE** e **2 BAGNI. COMPLETAMENTE RISTRUTTURATO** impianti elettrici, idraulici, infissi **TRIPLO VETRO**, pannelli fotovoltaici 12kW e **CAPPOTTO TERMICO** esterno.

€ 400.000



M-563 Maranello

In **CONTESTO del 2021** app.to **INDIPENDENTE** al P.T. con ingr. su sala con ang. cott., dis.notte, **2 CAMERE GRANDI** e bagno. Completano l'immobile portico, **GIARDINO**, posto auto e **GARAGE. CLASSE A**, cappotto esterno e risc. a pav.!

€ 330.000



M-564 Maranello

Bilocale in contesto faccia-vista con ascensore, ingr. su sala, cucinotto, disimpegno notte, balcone, **MATRIMONIALE** e bagno. A 300 mt dallo Stabilimento ferrari/galleria del vento! Impianti originali. **ADATTO PER INVESTIMENTO**

€ 160.000



M-562 Maranello

In zona di sicuro interesse, **PORZIONE di CASA INDIP.** con **2 UNITÀ ABITATIVE SEPARATE** con **GIARDINO** e **DOPPIO GARAGE.** Al 1°P.: sala, cucina, terrazzo, 3 camere e 2 bagni. Al 2°P. mansardato: sala con ang. cott., camera, terrazzo e bagno/lav.

€ 350.000



M-555 Maranello Fraz.

In contesto di poche unità, app.to al 1° PIANO s/asc con sogg. con loggia/terrazzino, cucina, bagno e camera da letto completamente **RISTRUTTURATO** nel 2007. Servizi/cantina al piano terra. **NO GARAGE** ma 1 posto auto esterno di proprietà.

€ 165.000



M-480 B3 Pozza

ULTIMA SOLUZIONE di NUOVA COSTRUZIONE in **CL. A2** consegna fine 2024, **INDIPENDENTE** al P. **TERRA** con **GIARDINO** privato, sogg.-cottura di 29mq, dis. notte, **3 CAMERE** da letto e **2 BAGNI.** Poss. Cucina separata. Garage da agg. al prezzo.

€ 324.000





C-518 Portile

In zona tranquilla **VILLETTA DI TESTA** in F/V comp. da un'AREA **CORTILIVA PRIV.** su tre lati, ingr. su sogg. con **CAMINO**, cucina e bagno; al P1 **3 CAMERE**, bagno e 2 balconi; al P2 **AMPIA MANSARDA** con terrazzo. **GARAGE.**

€ 475.000



C-459 Castelnuovo R.

In **ZONA COMODA AL CENTRO**, vendiamo app. to al 1° **PIANO** composto da ingresso, **CUCINA ABITABILE**, soggiorno con balcone, **3 CAMERE** e bagno. **GARAGE.**

€ 189.000



C-358 Castelnuovo

In **CENTRO** porzione di casa **INDIPENDENTE** da ristrutturare, ampia zona giorno, 3 camere, 2 bagni e cantina/taverna. Completa l'immobile il garage di proprietà. **GIARDINO PRIVATO.**

€ 250.000



C-435 Castelnuovo

Appartamento in 1° **PIANO** con ascensore, comp. da soggiorno con **CUCINA A VISTA**, disimp.notte, **CAMERA MATRIMONIALE** e bagno. Al piano interrato **GARAGE SINGOLO.**

€ 130.000

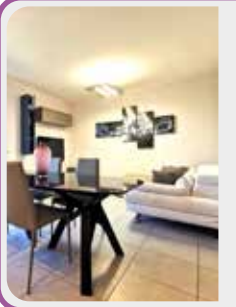

C-507 Montale R.

In **ZONA CENTRALE** disponiamo di un **AMPIO** appartamento **SEMINUOVO**, posto al 1° piano e composto da ingresso su sala con terrazzo loggiato, cucina abitabile, 3 camere e 2 bagni. **GARAGE.**

€ 345.000



C-464 Montale

In zona **COMODA AL CENTRO** vendiamo appartamento di **AMPIE DIMENSIONI** composto da ingresso, soggiorno con angolo cottura, 2 camere e bagno, garage al piano terra. **APPARTAMENTO RISTRUTTURATO.**

€ 174.000

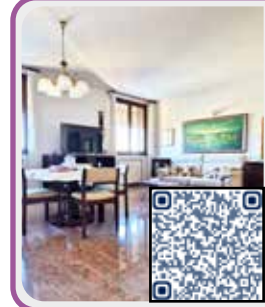

C-483 Castelnuovo

In **ZONA PARCO AMPIO APPARTAMENTO** al 2° ed ultimo piano comp. da ingr. su soggiorno, **CUCINA ABITABILE**, balcone, **2 CAMERE MATRIMONIALI** e 2 bagni. **DOPPIO GARAGE**, cantina e soffitta.

€ 278.000

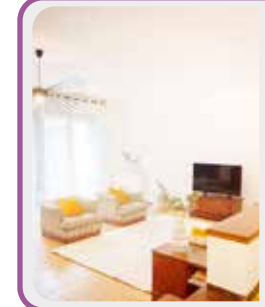

C-460 Montale

In zona residenziale **VILLETTA DI CENTRO** con ingr., **AMPIA SALA** con **CAMINO**, cucina abit. e bagno, al P. sup. **3 CAMERE**, 2 bagni e balconi. **TAVERNA**, **GARAGE DOPPIO** e lavanderia. **GIARDINO PRIVATO.**

€ 365.000



C-486 Castelnuovo

In zona **PARCO RIO GAMBERI** ampio app.to su 2 **LIV.** con **INGR. INDIP.** al P. T.; al 1°P. sogg. con **AK** con camino, **AMPIO TERRAZZO**, matrimoniale e bagno; al P. sup. 3 vani soffitta ad uso camere e bagno. **AMPIO GARAGE**, lavanderia e cantina.

€ 360.000

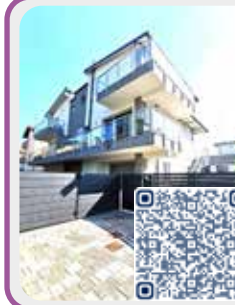

C-505 Montale

Vicina al parco nuova abitazione in **BIOEDILIZIA** con ascensore **P.T.: GIARDINO PRIVATO**, ampio garage con **TAVERNETTA** e bagno. **1°P.: AMPIA** zona giorno con terrazzo, bagno. **2°P.:** 3 camere, terrazzo e bagno.

€ 580.000



C-514 Castelnuovo R.

In esclusiva palazzina con **PISCINA**, dispiniamo di splendido app.to al 1°**PIANO**, composto da ingresso su soggiorno, **CUCINA, TERRAZZO, 2 CAMERE** e 2 bagni. Completa l'immobile un **AMPIO GARAGE.**

€ 320.000



C-513 Castelnuovo

In zona verde disponiamo di una graziosa **PORZIONE DI CASA** da ristrutturare completamente.

€ 115.000



C-438 Castelnuovo

Vendiamo **APPARTAMENTO** al 1° **PIANO**, composto da: soggiorno con **CAMINO, CUCINA**, 3 balconi, dis notte, **3 CAMERE DA LETTO** e bagno. **GARAGE** e cantina.

€ 230.000

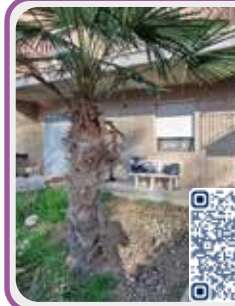

C-436 Castelnuovo

Vendiamo **BIFAMILIARE TERRAZZETTO** in zona **PARCO RIO GAMBERI**, costruzione fine anni '90 in faccia vista.

€ 380.000



C-150 Castelnuovo

In **ZONA VERDE** e vicina al **CENTRO**, splendida porz. di casa in **BIOEDILIZIA**, al grezzo, comp. al PT da un'ampia zona giorno con cucina e bagno, al P1 **3 CAMERE** con 2 bagni e cabina armadio. **AMPIO GIARDINO DI PROPRIETÀ E GARAGE.**

€ 330.000



C-046 Castenuovo

In **CENTRO STORICO** appartamento **RISTRUTTURATO**, composto da ingresso, soggiorno con angolo cottura con travi a vista in legno, camera matrimoniale, studio e bagno. **OTTIMO COME INVESTIMENTO.**

€ 125.000



C-491 Castelnuovo lim.

In zona vicina al centro appartamento al 1°**PIANO** composto da ingresso, cucina abitabile, sala con balcone, **2 CAMERE MATRIMONIALI** e bagno. **APPARTAMENTO FINEMENTE RISTRUTTURATO.** Garage.

€ 198.000



C-494 Castelvetro

In zona centrale vendiamo appartamento al piano terra **COMPLETAMENTE RISTRUTTURATO** composto da ingresso su soggiorno con angolo cottura, 2 camere matrimoniali e bagno. Garage e soffitta

€ 155.000



C-451 Caltelnuovo

In **ZONA VERDE** proponiamo app.to al 2° **PIANO** su **2 LIVELLI** con ingresso su **AMPIA ZONA GIORNO** e balcone; al piano superiore **2 CAMERE** e bagno. Completano l'immobile **GARAGE** e **LAVANDERIA** al piano terra e soffitta.

€ 185.000



C-512 Castelvetro Lim.

In zona **VERDE** disponiamo di un luminoso app.to al 3° piano, composto da ingresso, cucina e sala con terrazzo, **2 CAMERE** e un bagno. **GARAGE, SOFFITTA E CANTINA.**

€ 145.000



È ora di vendere... Mettici alla prova!



**RICHIEDI
UNA VALUTAZIONE
GRATUITA**

Inquadra il QR

